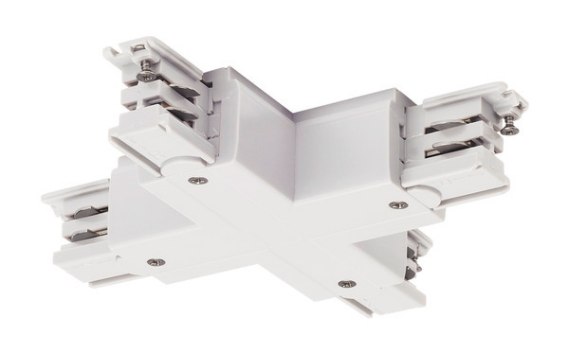

CONECTOR EN X

para carril de montaje trifásico de alta tensión S-TRACK, blanco

Conector en X con posibilidad de alimentación para el sistema de carriles de montaje trifásicos de alta tensión. El conector disponible en varios colores dispone de dos circuitos eléctricos separados. Encontrará información detallada en la ayuda a la planificación. Por favor, tenga en cuenta que, a partir del lunes, 1 de octubre de 2018, el tono blanco cambia de RAL 9010 a RAL 9016 (blanco tráfico). Encontrará más información en la información del producto en el apartado de «Servicio» / Descargas.

Datos técnicos

Art. N.º	175151
Código IP	IP 20
Voltaje nominal	220-240V ~50/60Hz V
Clase de protección	I
Color	blanco
Longitud	10 cm
Anchura	10 cm
Altura	3.3 cm
Peso neto	0.234 kg
Peso bruto	0.241 kg