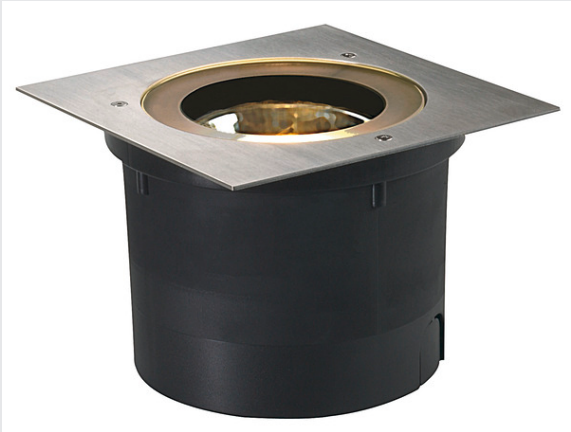

ADJUST 190

incasso da terra outdoor, QR111, IP67, squadrato, acciaio inox 304, max. 50W

Incasso da terra calpestabile a basso voltaggio con diffusore in acciaio inox quadrato e copertura in vetro parzialmente satinato. La lampada è adatta anche per l'uso esterno grazie al grado di protezione IP67. Per garantire un'illuminazione puntuale, la lampadina ha supporto ruotabile e orientabile. L'apparecchio si collega direttamente alla rete elettrica da 230V tramite il trasformatore incassato. Per un facile montaggio è compresa nella dotazione la scatola da incasso.

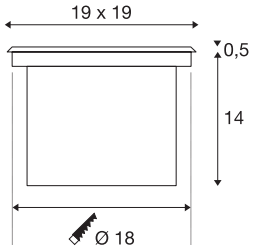

DATI TECNICI

Articolo	227092
Attacco	G53
Lampadine	QR111
Numero di attacchi	1
Lampade incluse	No
Orientabilità	20 °
Raggio di rotazione orizzontale	90 °
Girevole od orientabile	Ruotabile e orientabile
Codice IP	IP 67
Montaggio	Incasso
Dettagli di montaggio	Pavimento
Carico meccanico	1.5 t
Tensione nominale primaria	220-240V ~50/60Hz
Corrente / tensione secondaria	12 V
Classe isolamento	I
Wattaggio	50 W
Temperatura del vetro (emissione di luce)	120 °C
Emissione	diretto
Lunghezza	19 cm
Larghezza	19 cm
Profondità	13.5 cm
Peso netto	2.415 kg

Peso lordo	2.606 kg
Forma dello scasso	rotonda
Profondità d'incasso	14 cm
Diametro d'incasso	18 cm

Lampadina consigliata

560231	PHILIPS MASTER LED AR111 CRI90 , 15W, 24°, 2700K, dimmerabile
560232	PHILIPS MASTER LED AR111 CRI90 , 15W, 40°, 2700K, dimmerabile
560233	PHILIPS MASTER LED AR111 CRI90 , 15W, 24°, 3000K, dimmerabile
560234	PHILIPS MASTER LED AR111 CRI90 , 15W, 40°, 3000K, dimmerabile