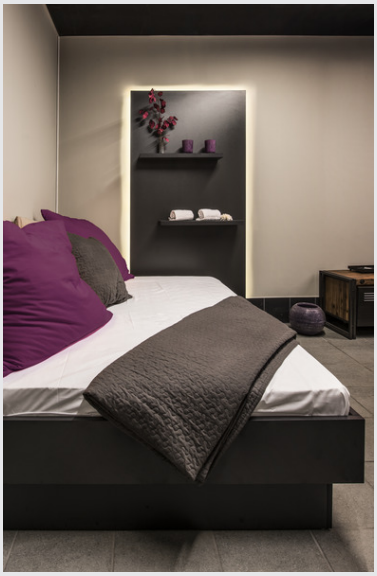

KELVIN CONTROL-STRIP

LED, 2700-6500K, L/La 100/1 cm, 12W, max. 1300lm

LED Strip flessibile TUNABLE WHITE LED con 12 Watt al metro max per il collegamento ad alimentatori a corrente continua da 24V. Per facile montaggio, sul retro è presente un nastro adesivo. Controllato tramite sistema KELVIN CONTROL, il colore della luce è regolabile tra 2700K - 6500K con luminosità costante. La strip è disponibile in più lunghezze.

DATI TECNICI

Articolo	552861
Codice IP	IP 20
Montaggio	Superficie
Dettagli di montaggio	Soffitto,Pavimento,Parete
Tensione nominale	24V DC V
Classe isolamento	III
Lumen	627 lm
Angolo di emissione	120 °
Colore	bianco
CRI	80
Classificazione	3 SDCM
Durata	25000 h
Cicli di accensione	12500
Lunghezza	100 cm
Larghezza	1 cm
Altezza	0.2 cm
Peso netto	0.025 kg
Peso lordo	0.078 kg